

RESIDENZA VITTORIA

SARMEOLA DI RUBANO - VIA GRONCHI

APPARTAMENTO N.1 - PIANO PRIMO

scapincase®
benvenuti a casa vostra

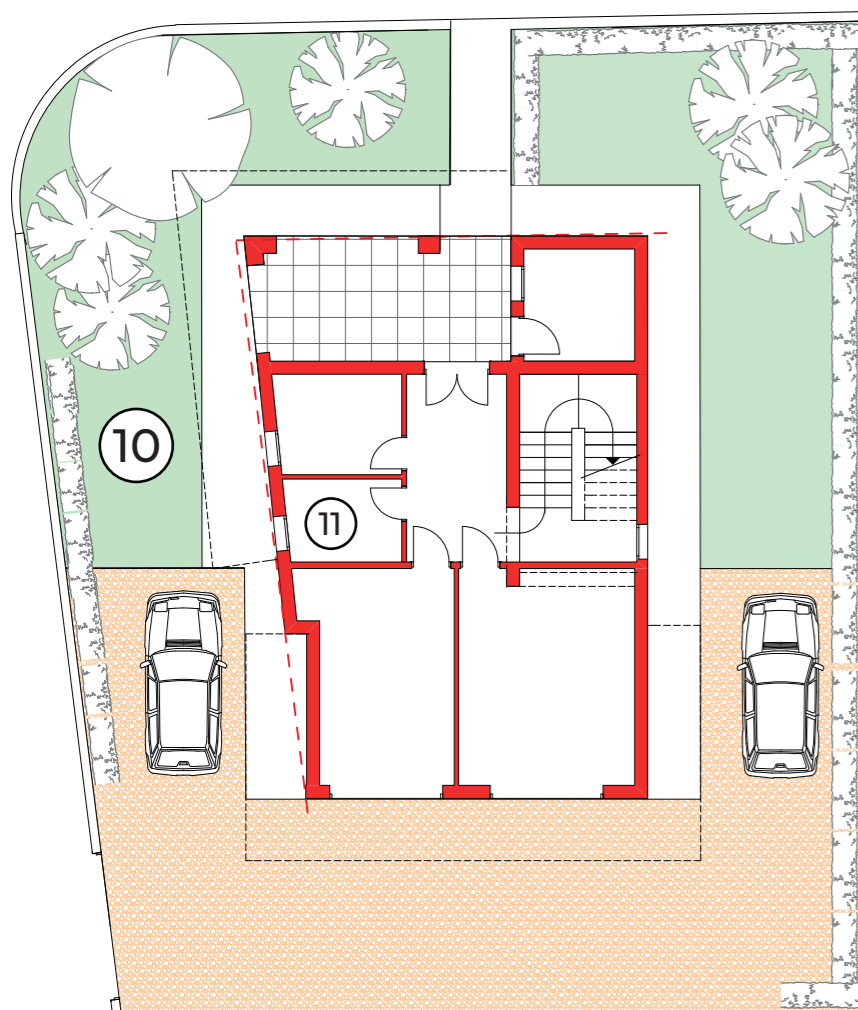

1 - Ingresso-soggiorno	30,00 mq
2 - Disimpegno	4,25 mq
3 - Bagno	4,05 mq
4 - Bagno	4,66 mq
5 - Camera	9,43 mq
6 - Camera	15,22 mq
7 - Camera	9,07 mq
8 - Terrazzo	27,50 mq
9 - Terrazzo	23,00 mq
10- Giardino di proprietà	110,00 mq
11 - Vano tecnico	5,30 mq

Garage + posto auto

SUP. COMMERCIALE 158,44 mq

LA DESCRIZIONE DEGLI IMMOBILI FORNITA NON È IMPEGNATIVA POTENDO GLI IMMOBILI PER ESIGENZE COSTRUTTIVE O DI CARATTERE AMMINISTRATIVO AVER SUBITO ALCUNE MODIFICHE NELLA REALIZZAZIONE O NELL'ACCATASTAMENTO. LE CARATTERISTICHE EFFETTIVE DI OGNI SINGOLA UNITÀ SONO RISPONDEBILI E SPECIFICATE NEL CORSO DELLE VISITE E TRATTATIVE E RISULTERANNO VINCOLANTI SOLO PER COME DESCRITTE NELLE PROPOSTE CONTRATTUALI.